



Comune di Altamura

(i x u)
iperurbano

QuIDD

Quartieri Innovativi Data-Driven

percorso di coinvolgimento per la co-progettazione utile alla candidatura a

PROGRAMMA INNOVATIVO NAZIONALE PER LA QUALITÀ DELL'ABITARE

Ministero delle Infrastrutture e dei Trasporti

Direzione generale per l'edilizia statale e gli interventi speciali e Struttura
Tecnica di Missione

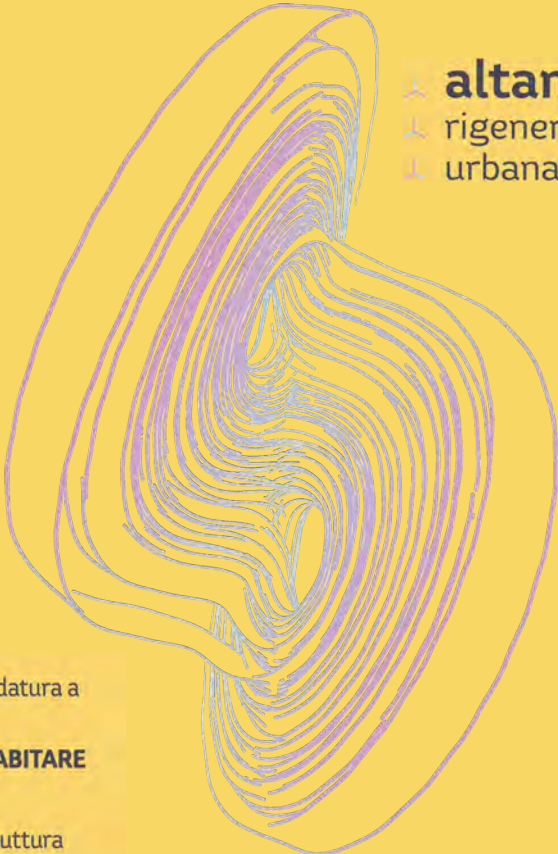

altamura
rigenerazione
urbana

gli ambiti



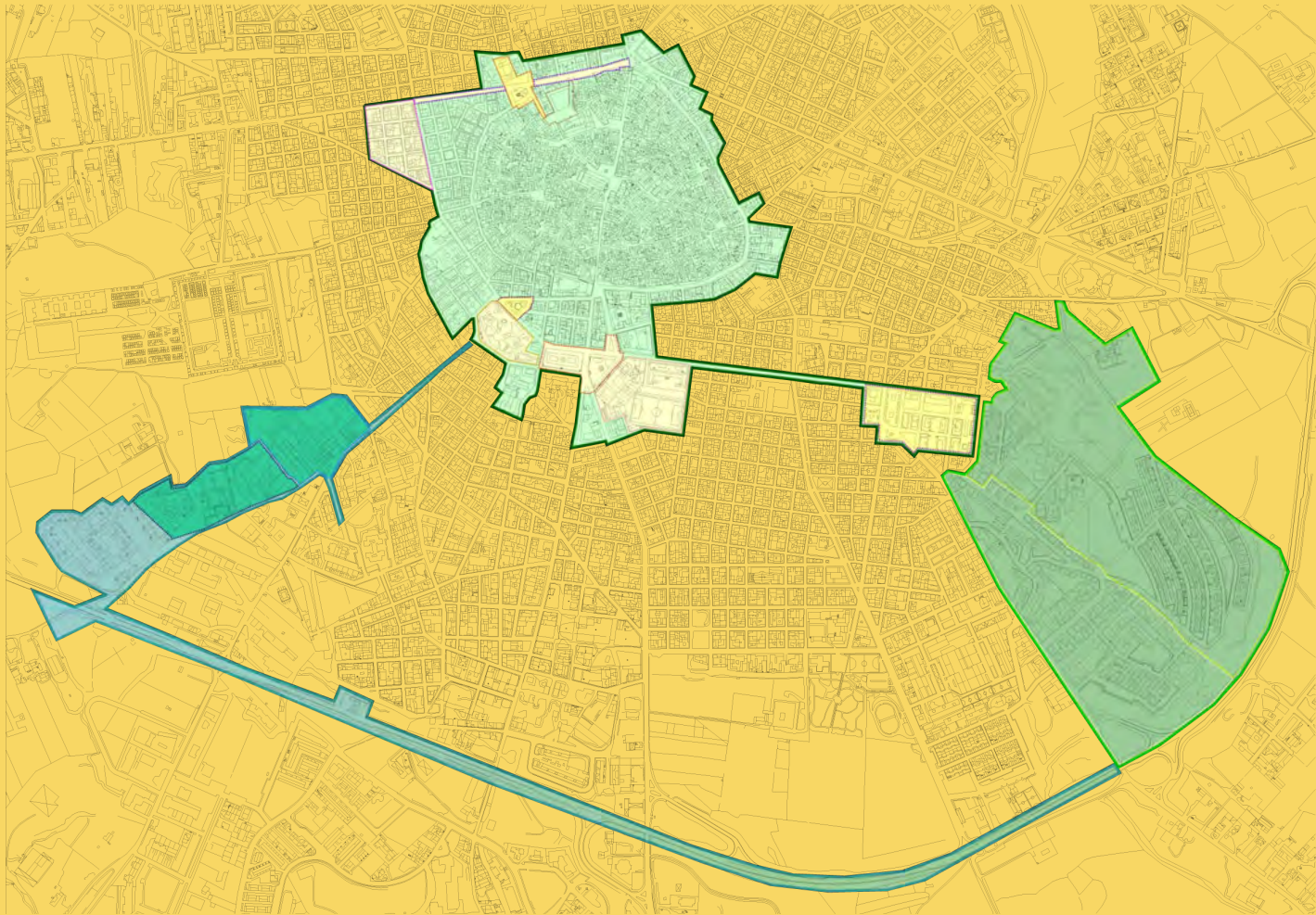

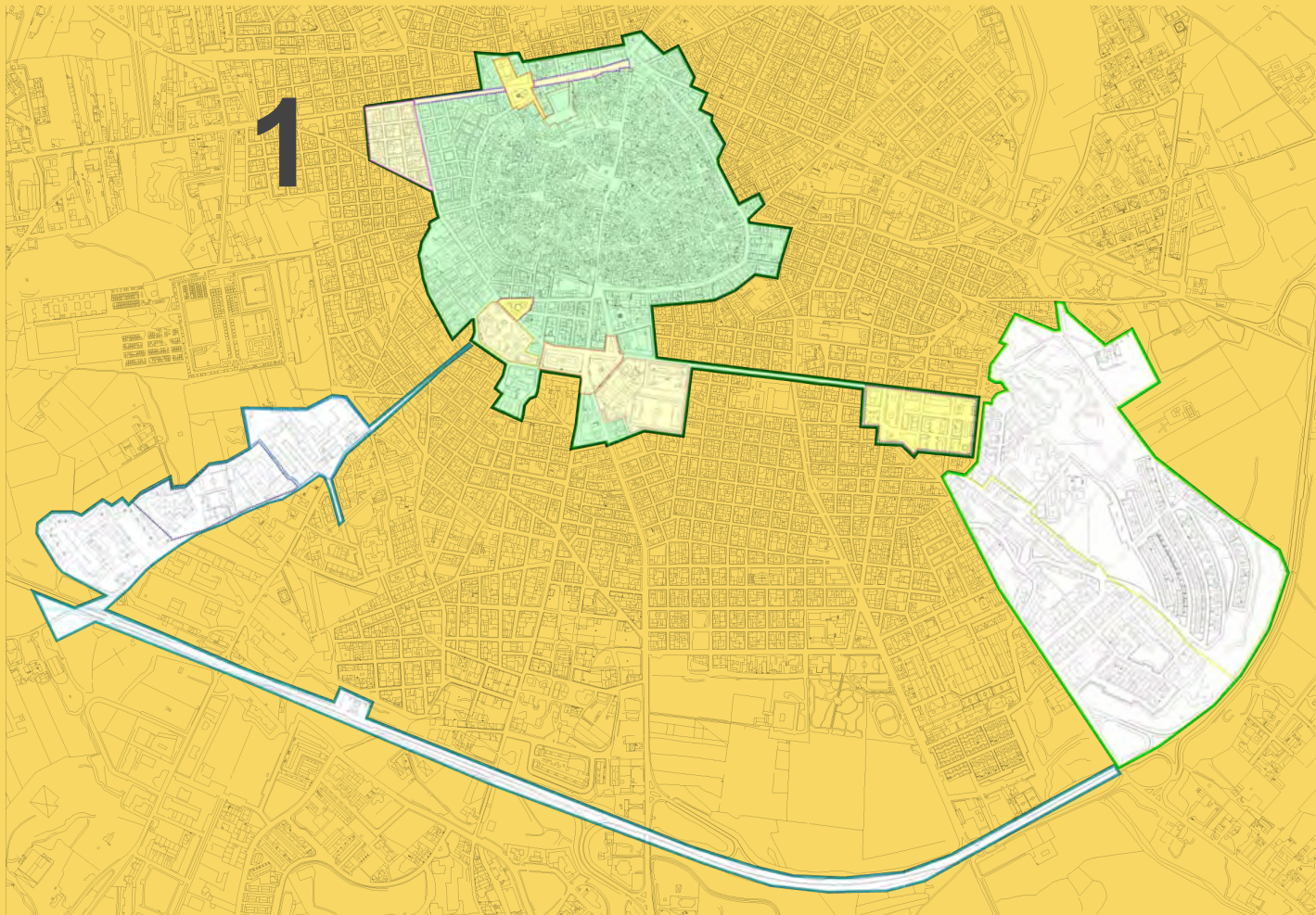

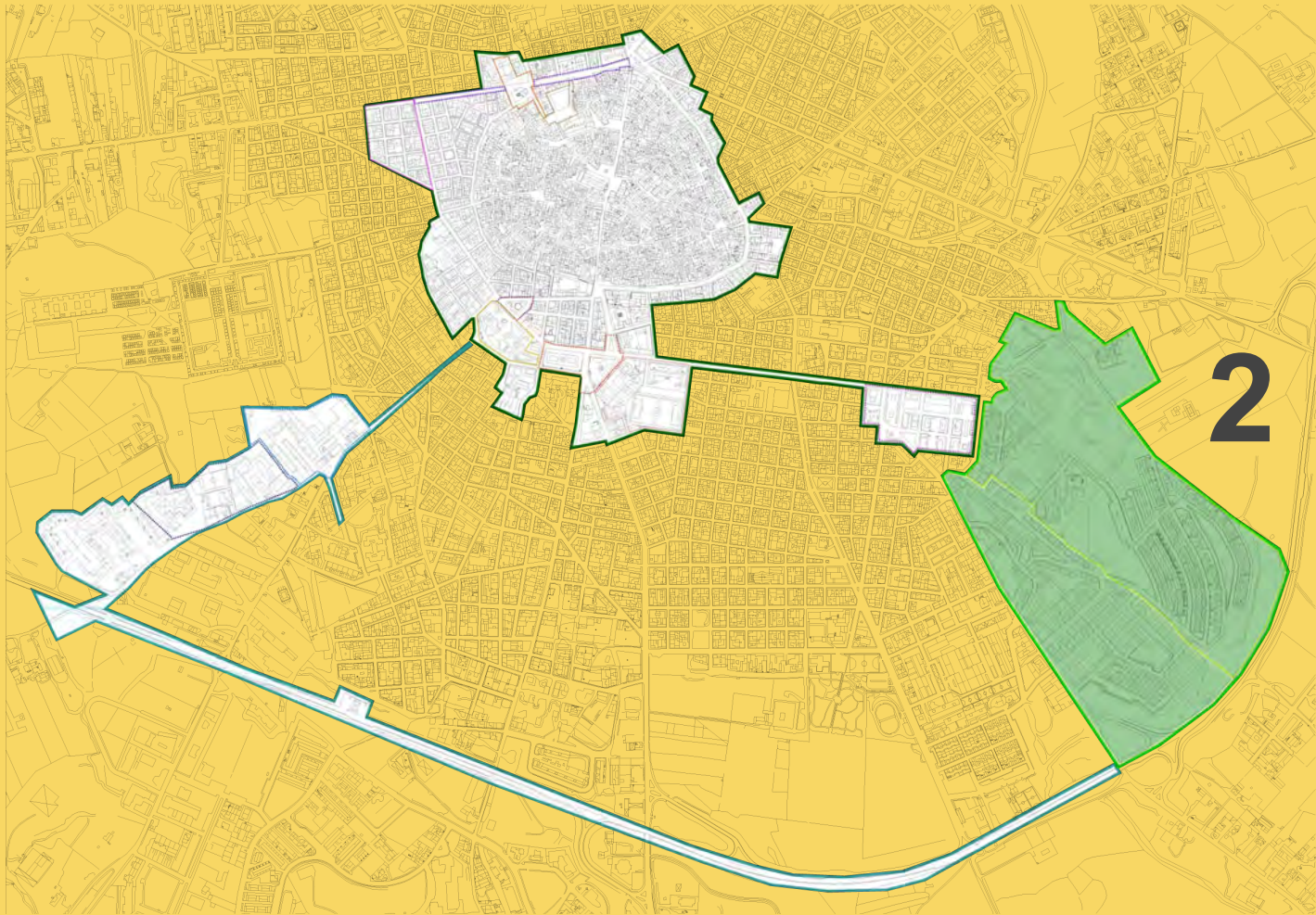

3

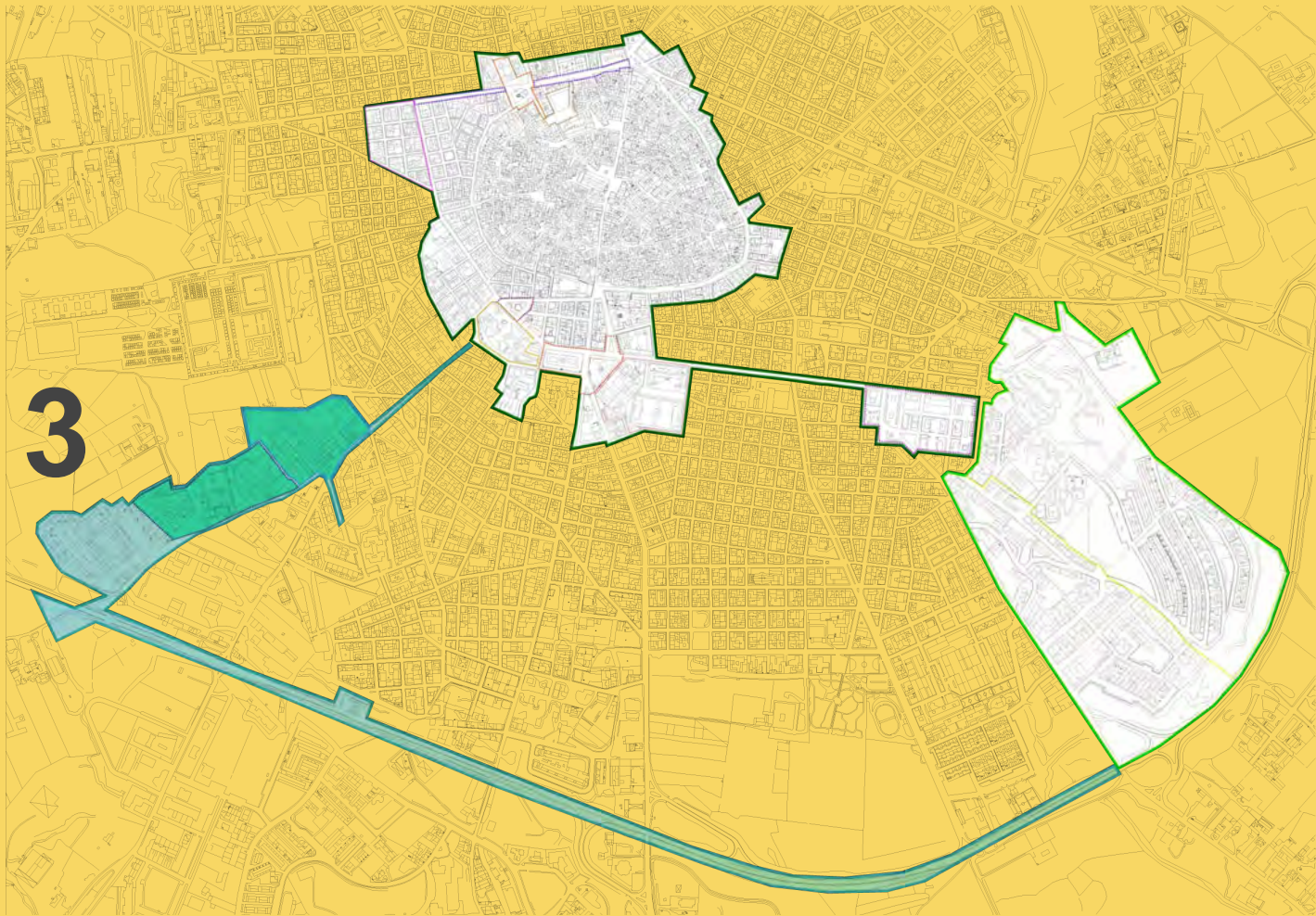

interventi

AMBITO 1



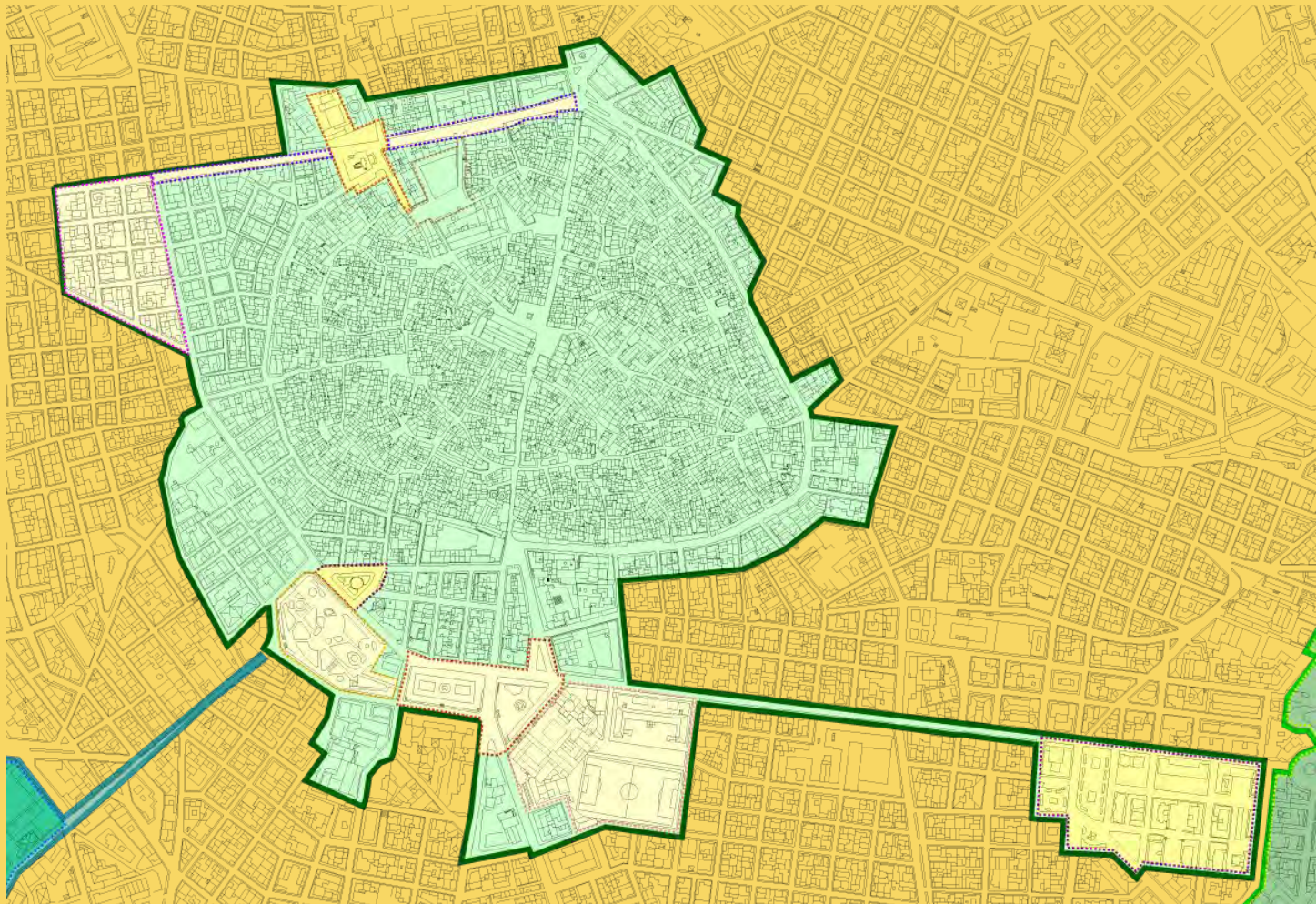

P.za Santa Teresa
Chiostro del Convento dei Teresiani
P.za Castello



***P.za Santa Teresa
Chiostro del Convento dei Teresiani
P.za Castello***



***P.za Santa Teresa
Chiosstro del Convento dei Teresiani
P.za Castello***



progetto 1° classificato Concorso di Idee

P.za Mercadante, P.za Zanardelli



P.za Mercadante, P.za Zanardelli



Campo Cagnazzi



Scenario integrato PUMS



Palazzo Acquedotto



Palazzo Acquedotto



P.za Aldo Moro e aree annesse



P.za Aldo Moro e aree annesse

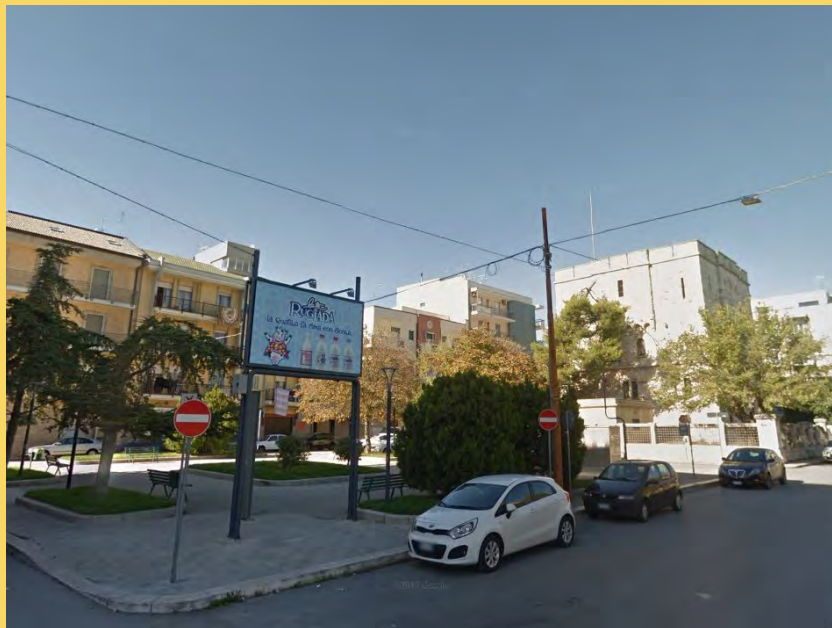

Via Rovereto - Via Derna - Recupero ERP

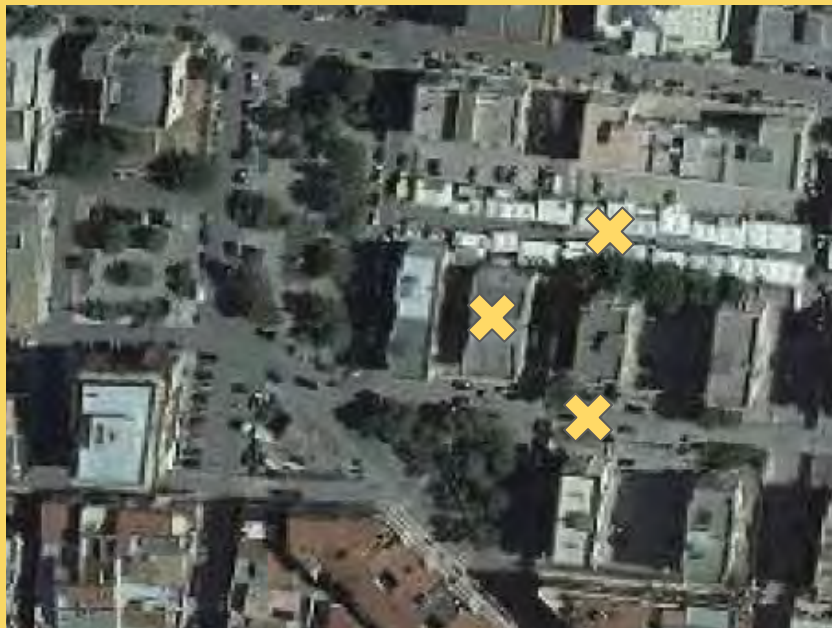

Via Rovereto - Via Derna - Recupero ERP



interventi
AMBITO 2



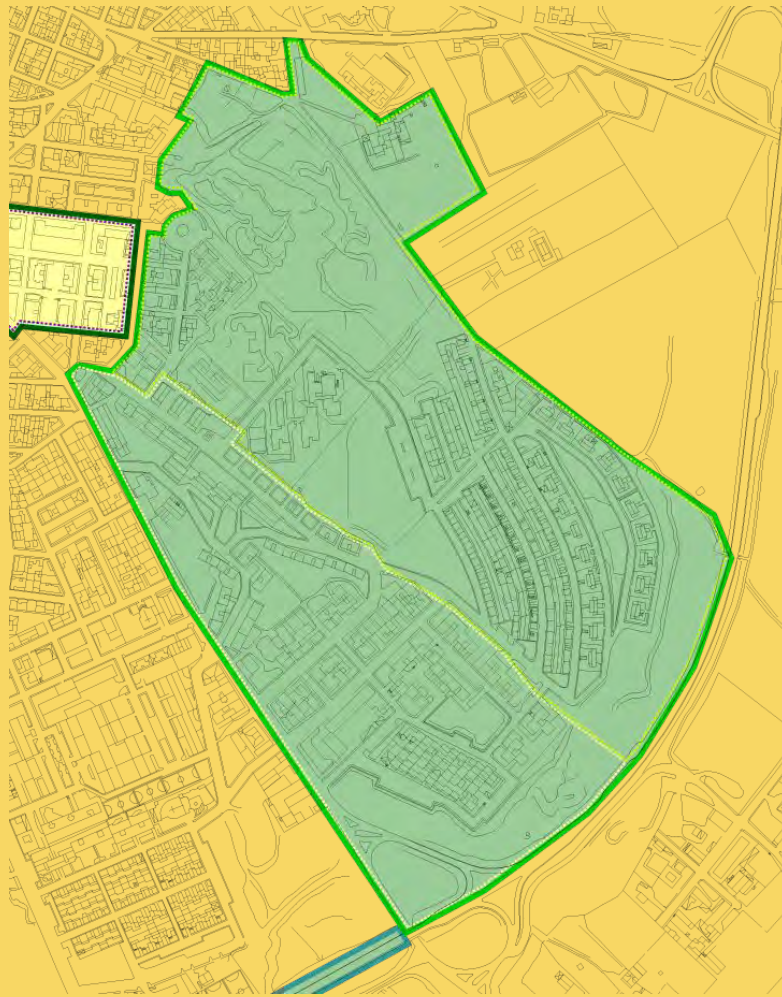

Riqualificazione paesaggio periurbano

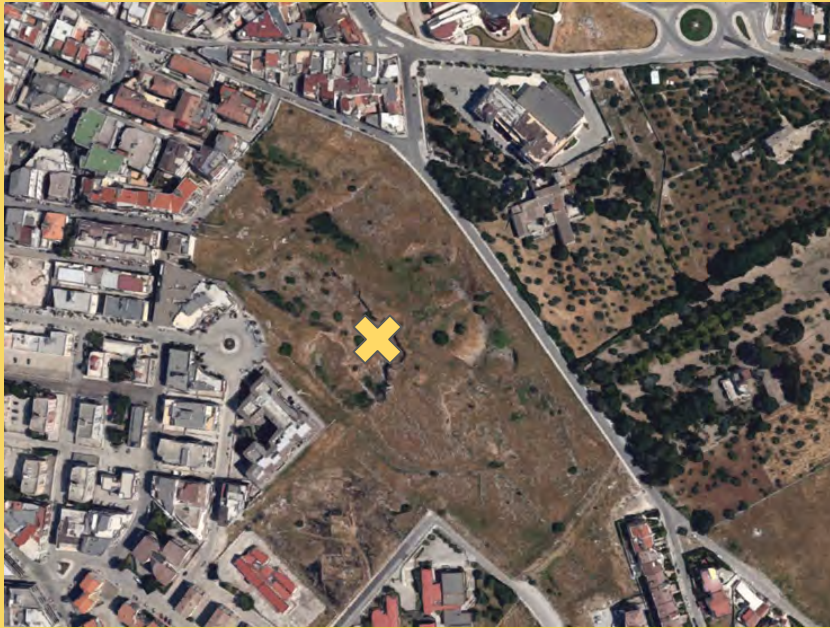

Riqualificazione paesaggio periurbano

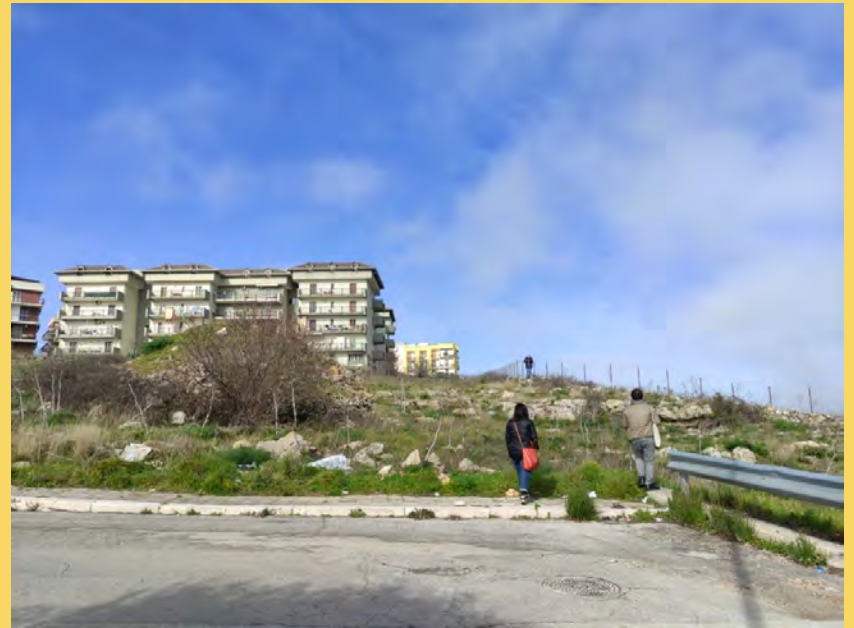

Viale Traiano - ARCA

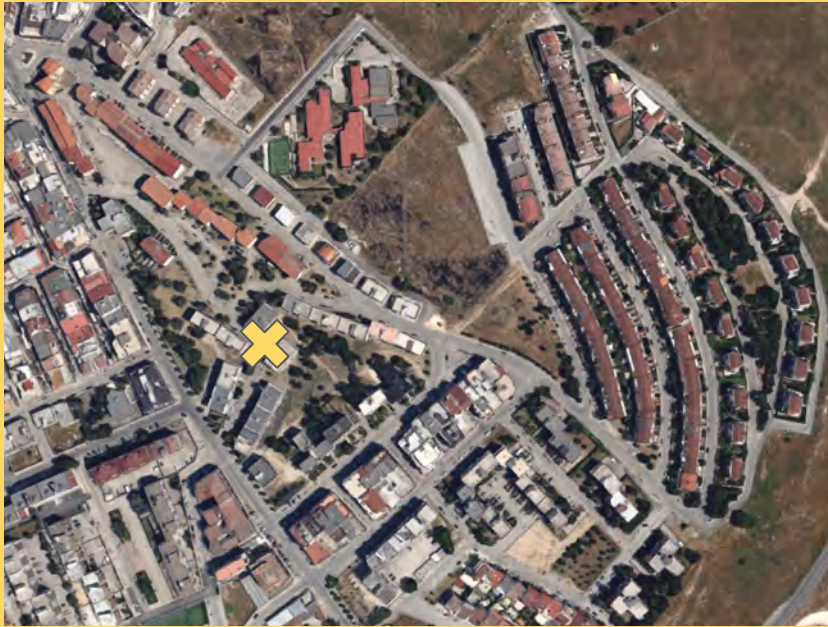

Viale Traiano - ARCA



Viale Traiano - ARCA

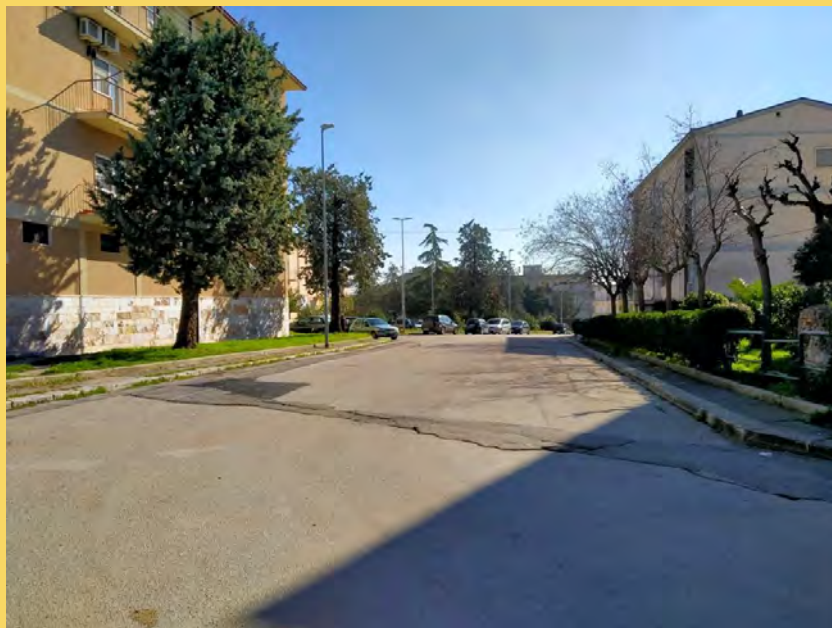

Ex Ricovero Cappuccini

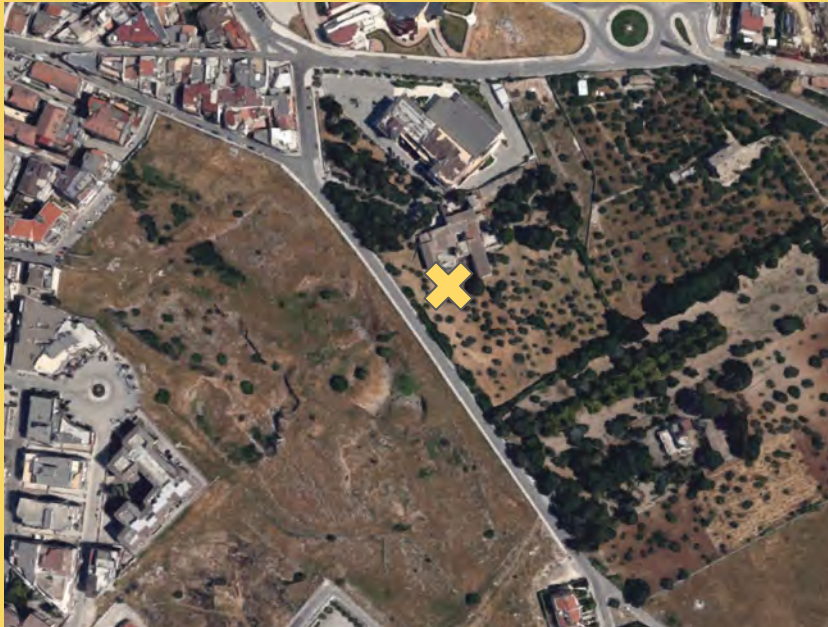

Ex Ricovero Cappuccini

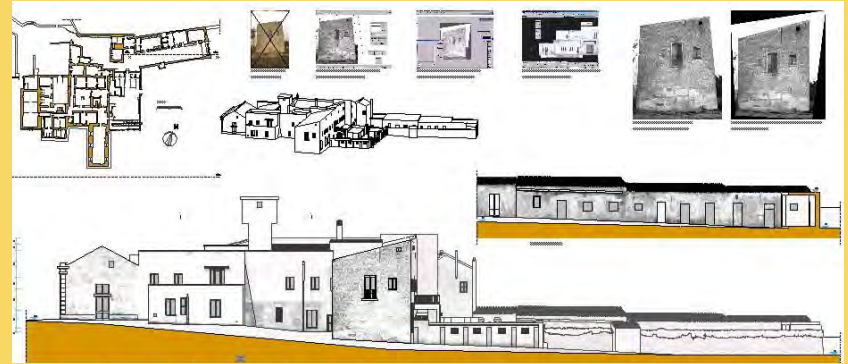

interventi
AMBITO 3



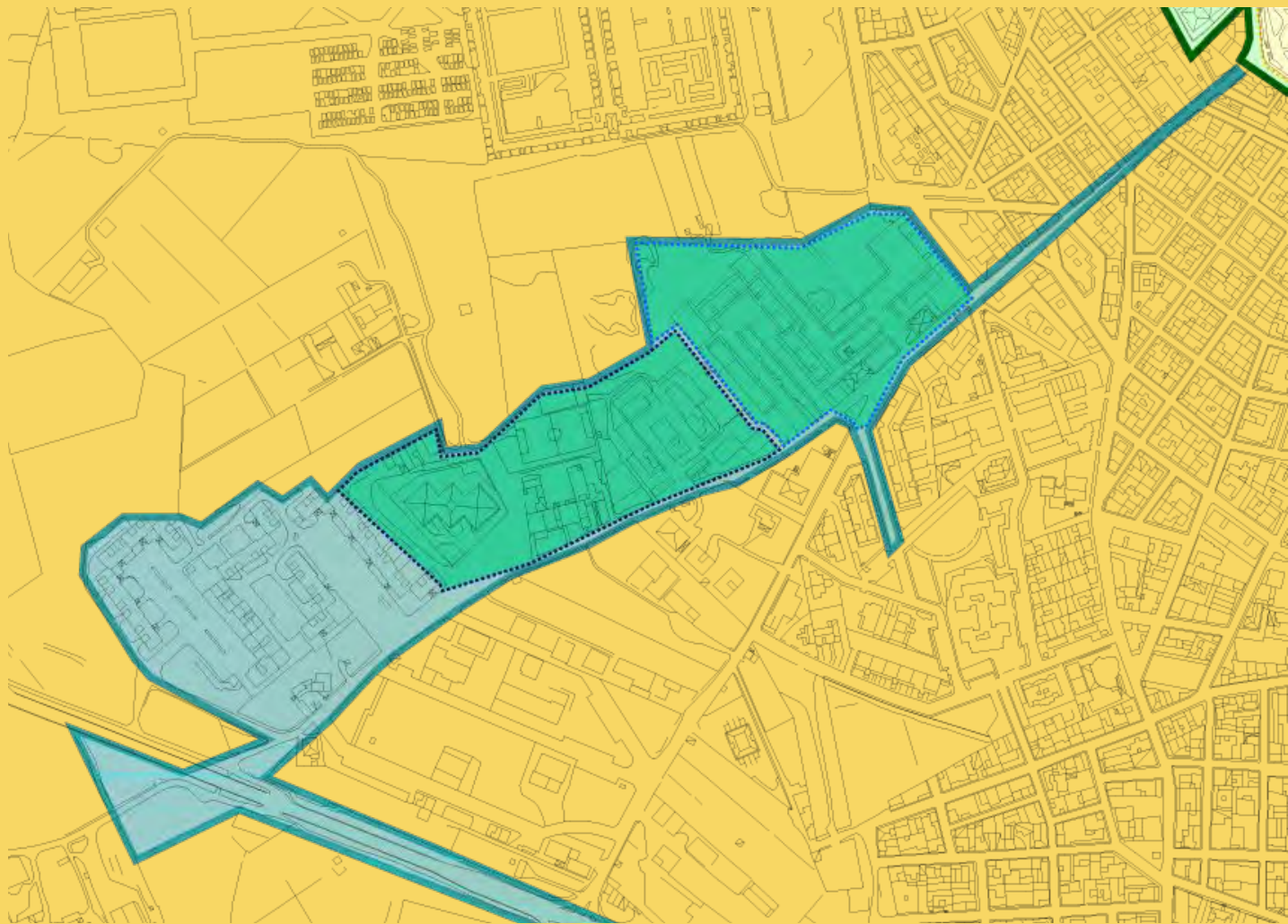

***Riqualificazione aree annesse
edifici Via Selva e
Via Lago Passarello***



scenario workshop Matrice di Resilienza 2018

**Riqualificazione aree annesse
edifici Via Selva e
Via Lago Passarello**



Riqualificazione aree annesse edifici Via Selva e Via Lago Passarello



***Riqualificazione aree annesse
edifici Via Selva e
Via Lago Passarello***



**Riqualificazione aree annesse SS96,
Via Selva, Via Lago Passarello**



Come migliorare le proposte?

- pareri, informazioni utili, ...
- ipotesi di progettazione



Innovazione istituzionale:

**la governance condivisa
nei programmi complessi**

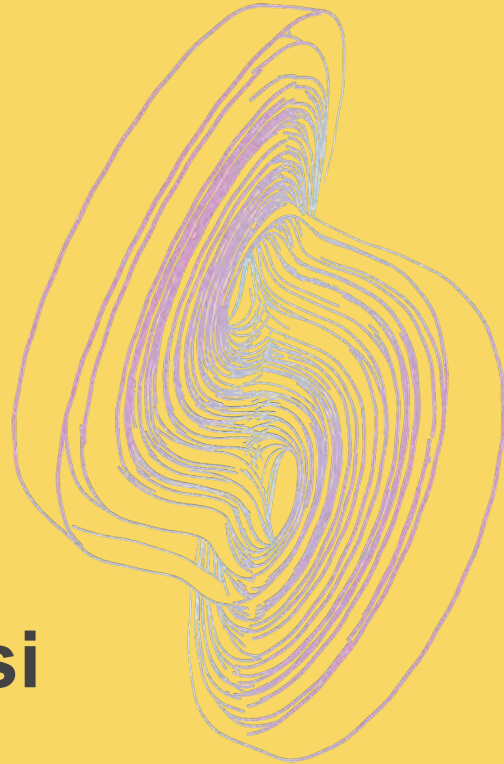

Info e contatti:

Arch. Maria Cornacchia

Funzionario caposervizio Urbanistica

RUP del procedimento

Tel: 080 3107284 (orari d'ufficio)

Email:

urbanistica@pec.comune.altamura.ba.it

iperurbano@gmail.com

