

PRG VIGENTE (Piano Regolatore Generale) - COMUNE DI ALTAMURA

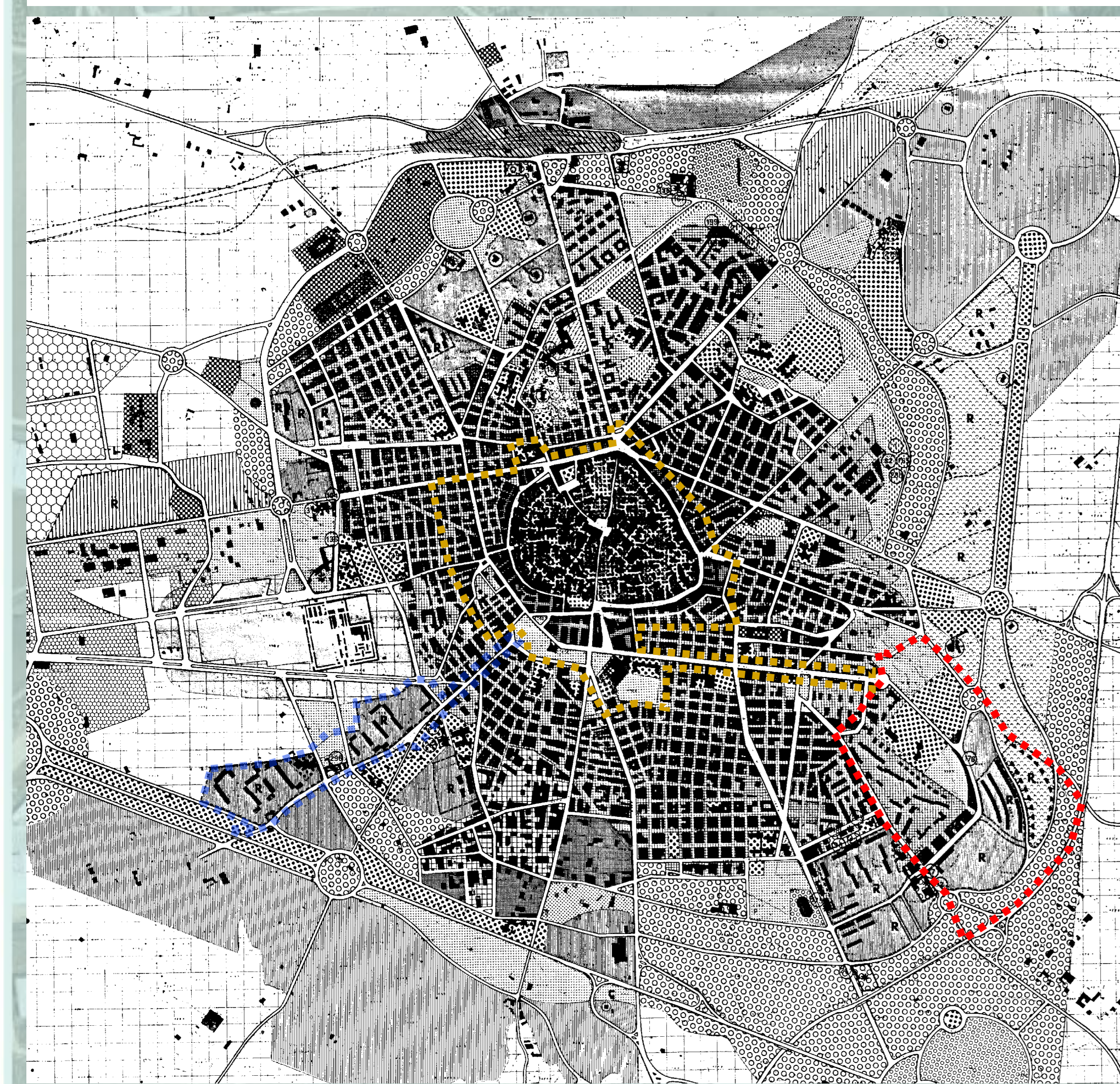

DPRU ( Documento Programmatico di Rigenerazione Urbana - COMUNE DI ALTAMURA

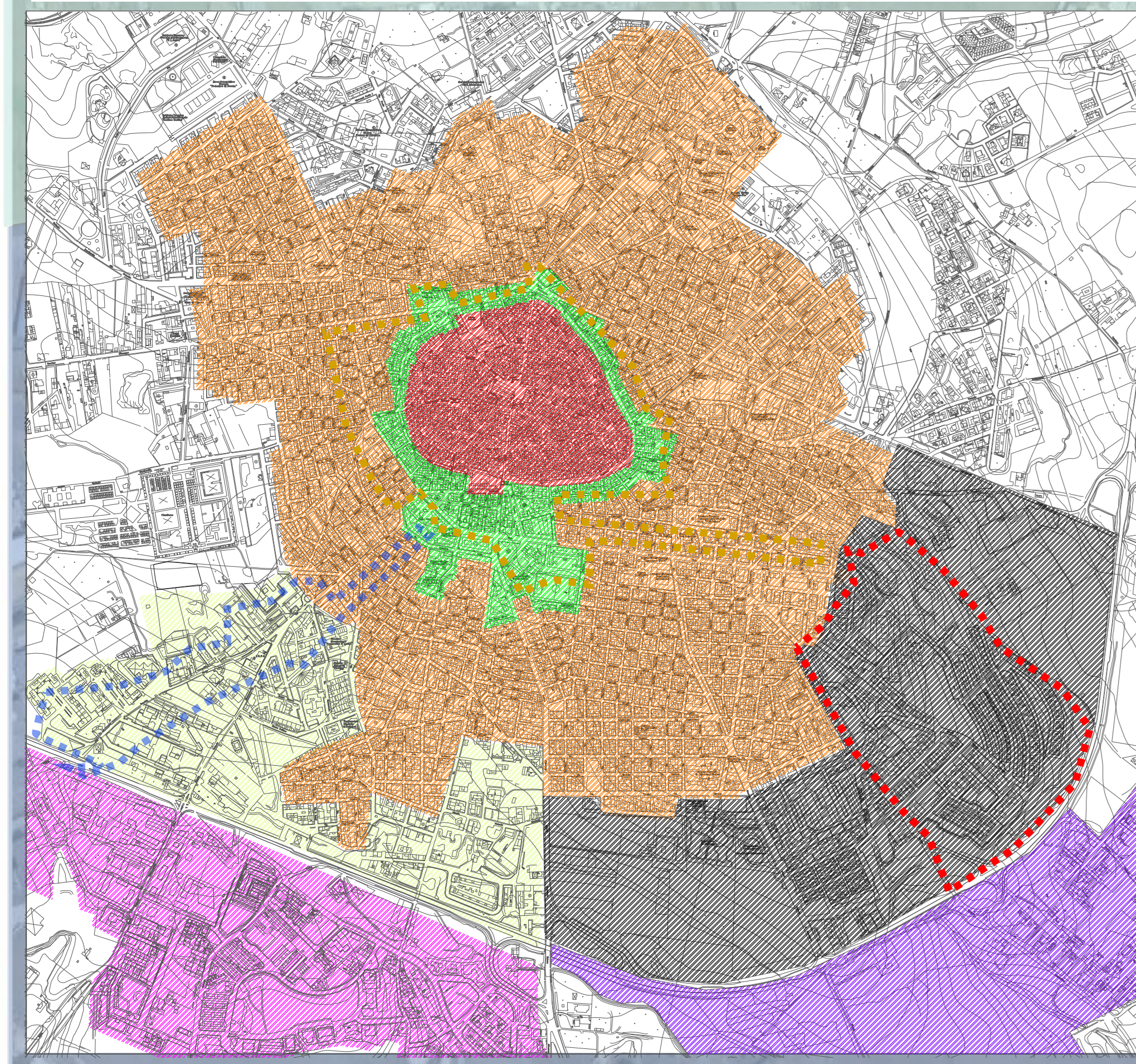

PMCC (Piano di Mobilità Ciclistica e Ciclopeditone - COMUNE DI ALTAMURA

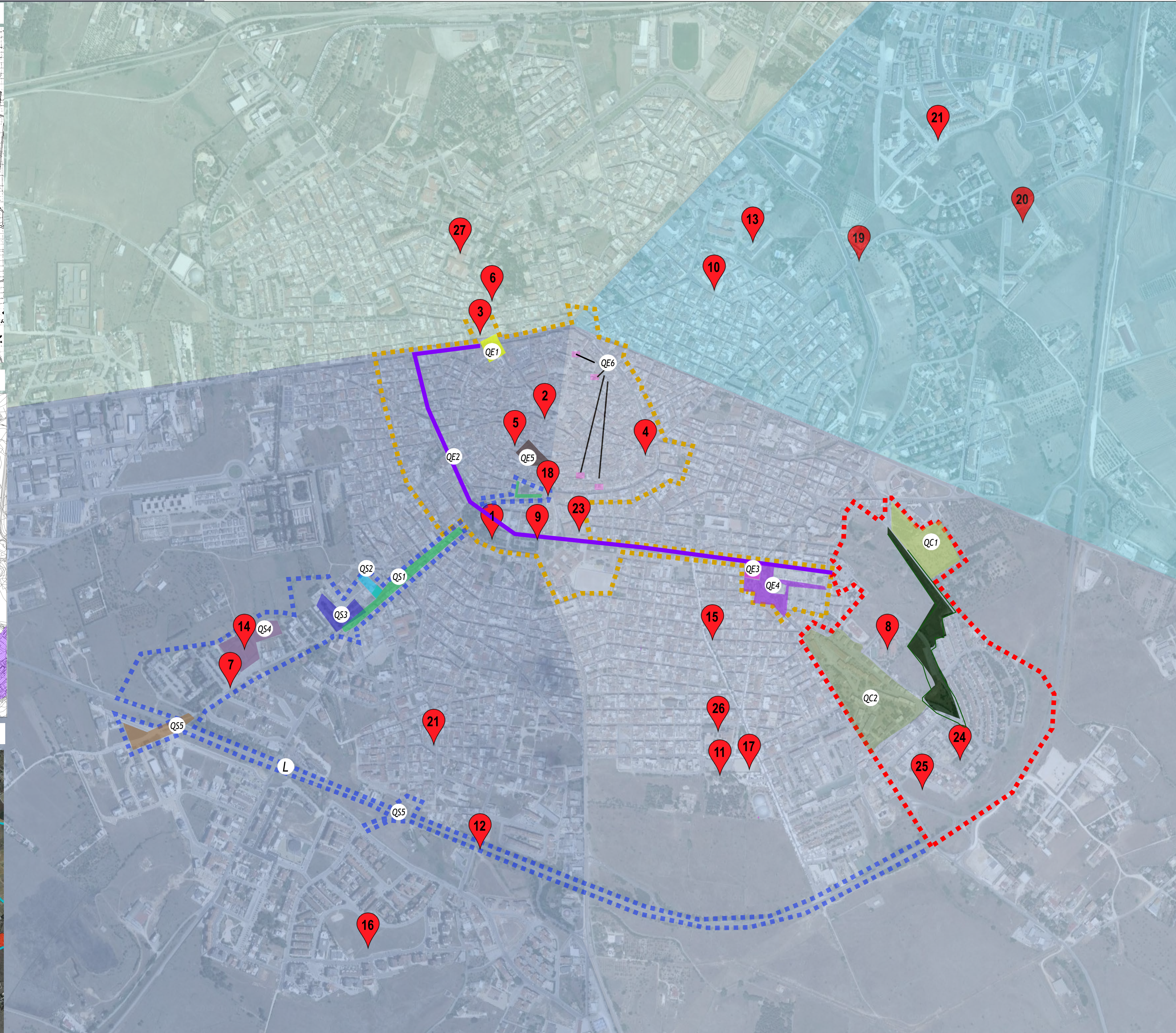
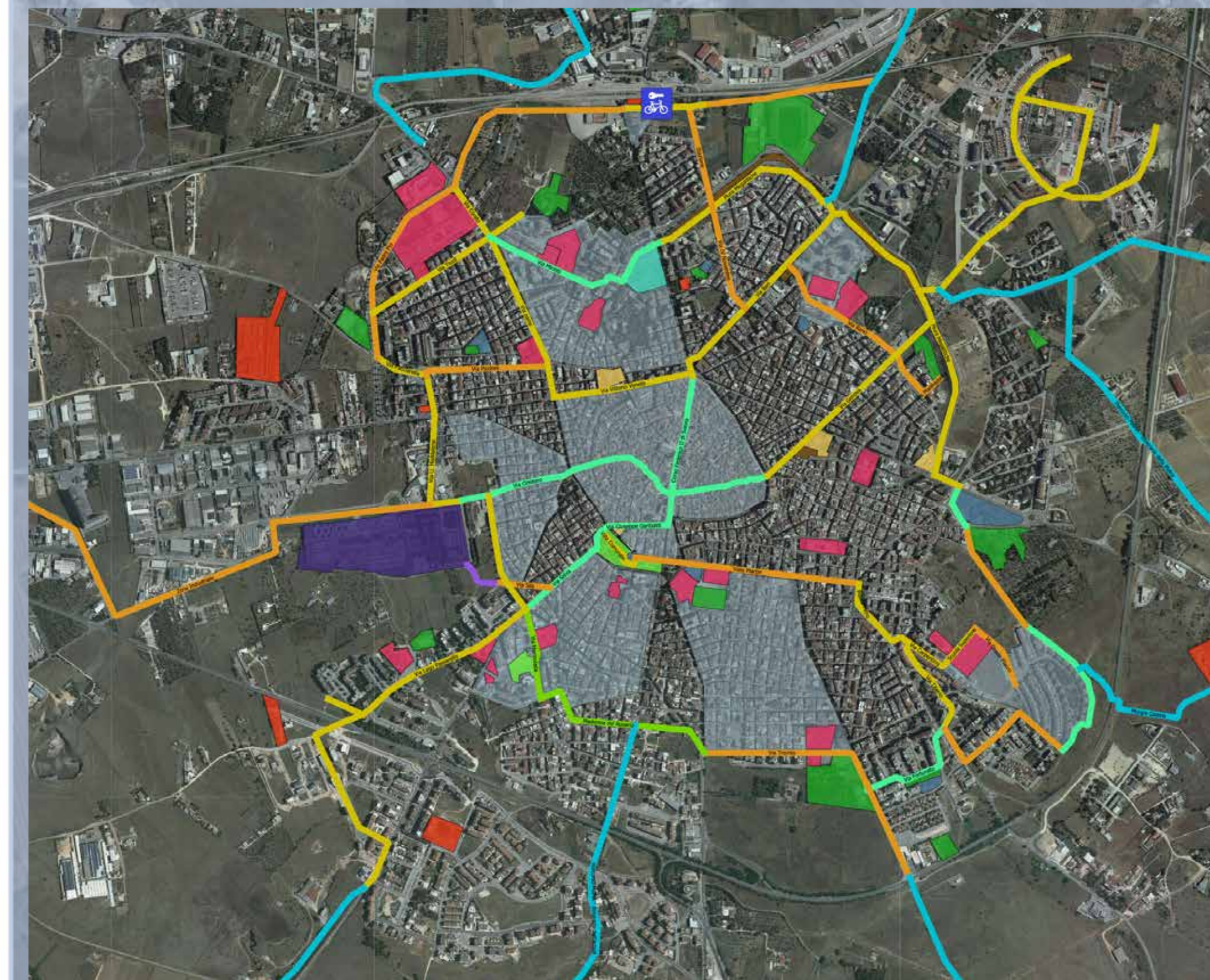

**■■■■■ AMBITO QUIDD ESTRAMURALE**

- INTERVENTO QE1**  
Riqualificazione del piazza Santa Teresa del Chiostro del Convento dei Sazlesiani;
- INTERVENTO QE2**  
Riqualificazione di via Vittorio Veneto, Via Dei Mille e Viale Martiri mediante infrastrutturazione verde e percorsi ciclopeditoni
- INTERVENTO QE3**  
Recupero tecnico-funzionale dell'Ex Palazzo dell'Acquedotto da destinare ad Hub di formazione digitale e condensatore sociale;
- INTERVENTO QE4**  
Riqualificazione piazza Aldo Moro e connessione degli spazi verdi limitrofi;
- INTERVENTO QE5**  
Completamento del Recupero tecnico-funzionale dell'ex Monastero di Santa Croce (Via Falconi angolo Via Turco) da adibire ad Housing Sociale
- INTERVENTO QE6**  
Ristrutturazione edilizia di immobili comunali del centro storico per housing sociale diffuso (Corso Umberto 1° n.68, Corso Federico II n.10, Claustro San Vincenzo n.16/17/19/20, Via de Samuele Cagnazzi n.27)

**■■■■■ AMBITO QUIDD CARPENTINO**

- INTERVENTO QC1**  
Recupero tecnico funzionale dell'ex convento dei Cappuccini ed annessa chiesetta Madonna delle Grazie per housing sociale
- INTERVENTO QC2**  
Riqualificazione degli spazi esterni edifici ex IACP tra Via Carpentino e Viale Traiano
- INTERVENTO QC3**  
Riqualificazione delle aree pubbliche di connessione tra Viale Traiano e Via di Vittorio;

**■■■■■ AMBITO QUIDD SELVA**

- INTERVENTO QS1**  
Completamento del recupero tecnico-funzionale dell'ex Monastero del Soccorso per Housing Sociale e botteghe artigiane
- INTERVENTO QS2**  
Realizzazione della rotatoria/rain garden tra Via Selva e via Bresso
- INTERVENTO QS3**  
Riqualificazione degli spazi esterni di Piazza Dalla Chiesa e Piazza Piscitelli, verde urbano e orti urbani
- INTERVENTO QS4**  
Riqualificazione degli spazi esterni alla scuola dell'infanzia Rodari, campo sportivo dismesso
- INTERVENTO QS5**  
Sottopassi SS96 di Via Lago Passarello (ex strada vicinale "Parco del vecchio Bovio") e Via Pompei

**INTERVENTI FINANZIATI**

- Progetto per l'intervento di Restauro e Risanamento conservativo della villa Comunale
- Progetto Agorà per lavori di sistemazione e valorizzazione della viabilità di connessione tra Piazza Matteotti e il Monastero del Soccorso e Progetto Rigenera Altamura per lavori di recupero e riqualificazione di alcune vie, claustru e piazze del Centro Storico
- POR PUGLIA 2000-2016 Mis.2.1 Sistema dei Musei - Allestimento ed adeguamento impianti Museo Etnografico dell'Alta Murgia
- Recupero, consolidamento e ristrutturazione di palazzo Baldassarre finalizzato alla musealizzazione e valorizzazione dell'uomo di Altamura
- PO FESR 2007-2013 Asse IV Az.4.1.3 - Recupero architettonico e funzionale dell'Ex Monastero S.Croce per la realizzazione di un ostello della gioventù e museo della Pietra
- PO FESR 2007-2013 ASSE II LINEA 2.4 AZIONE 2.4.1 - Efficiamento Energetico della Scuola Materna Castelli
- POR FESR 2014/2020 Asse Prioritario XII Direttrice di Paesaggio Urbano. Intervento per una strada Multifunzione La Corte di paesaggio urbano. Intervento per la realizzazione di uno spazio aperto pubblico multifunzione dotato di arredo urbano e orti urbani
- PON 2007-2013 - Asse II - Qualità degli Ambienti Scolastici - Obiettivo C - istituto Tommaso Fiore
- Recupero tecnico Funzionale di parte dell'ex Monastero del Soccorso da adibire a condensatore sociale
- Bollenti Spiriti Riqualificazione Ex Mattatoio Comunale in via Port'Alba
- PO FESR 2007-2013- ASSE II-LINEA D'INTERVENTO 2.4.1- Efficiamento Energetico degli Edifici Pubblici scuole materne Livrieri e Tagliaferri
- Realizzazione di due sottopassi pedonali alla SS 96 lateralmente alla strada Via Pietro Colletta
- PO FESR 2007-2013 AZIONE 2.4.1 Efficiamento Energetico degli Edifici Pubblici: Scuola Padre Pio
- PO FESR 2007-2013 AZIONE 2.4.1 Efficiamento Energetico degli Edifici Pubblici: Scuola Colloidi
- Realizzazione del centro sociale per adulti in Via Manzoni angolo Via Leopardi
- POLI DELL'INFANZIA INNOVATIVI, art.3 d.lgs n.65/2017 Decreto Miur 637/2017 e POLI SCOLASTICI
- Bando SPORT E PERIFERIE2020 nell'ambito delle risorse di cui all'art.1 comma 182 della legge 27/12/2019 n.160
- Autorizzazione intervento di piantumazione nuove alberature su via Ottavio Serena, Piazza Zanardelli e Piazza Resistenza
- POR Puglia 2014-2020 Asse VI Azione 6.4 Sub.Azione 6.4D - Infrastrutture per il coinvolgimento e stoccaggio delle acque pluviali - Realizzazione di un sistema per la gestione delle acque pluviali in zona Nord-Est abitato di Altamura
- Realizzazione di un'area attrezzata a Dog Park in via Cassano delle Murge Angolo Via Clemente ad Altamura
- PO-FESR 2014-2020 Asse VI-Realizzazione infrastrutture verdi nell'Ambito dell'intervento IxE-CO2 Parco San Giuliano
- Intervento di sostituzione infissi ai fini del miglioramento dell'efficienza energetica presso la scuola primaria San Francesco d'Assisi
- Bilancio partecipato 2020 - Realizzazione di Aula Studio al Simone Viti Maino
- Realizzazione di Parco Inclusivo ad opera dell'associazione Urban
- Adozione Aree verdi
- Intervento di Adeguamento sismico della Scuola S. Giovanni Bosco
- Intervento di adeguamento sismico della Scuola Media Ottavio Serena

**LEGENDA perimetrazione SISUS**

 Sezione Territoriale PIETRA	 Sezione Territoriale PANE
 Sezione Territoriale MARE	 Sezione Territoriale MURGIA